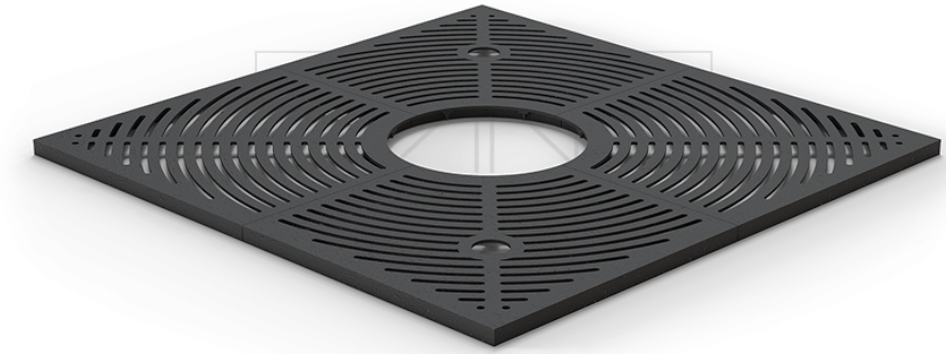

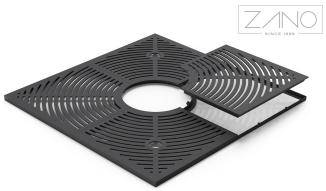

## OPTIONEN

**Rostgröße**
- Ø120
- Ø150
- Ø180
- Ø200

## BESCHREIBUNG

Das Giro 11.065 ist ein Baumschutzrost mit einer quadratischen, klassischen Form und einfachen, aber feinen Verzierungen. Das Design ist der größte Vorteil dieses Produktes. Die Abmessungen sind 200 cm x 200 cm, die Baumöffnung beträgt 63 cm. Dieses Modell wird im Gegensatz zu anderen Baumschutzrosten aus Gusseisen hergestellt, was seinen klassischen Charakter unterstreicht.

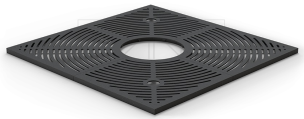

## ALLGEMEINE TECHNISCHE DATEN

### Gewicht
- 260 kg

### Abmessungen
- Breite: 200 cm
- Länge: 200 cm
- Gitterrostdicke: 10 mm
- Gesamtdicke einschließlich Rahmen: 50 mm
- Durchmesser des Baumlochs 50-80 cm
- Durchmesser des Baumlochs: 63 cm

### Materialien
- Stärke des Karbonstahls: 10 mm

ZANO

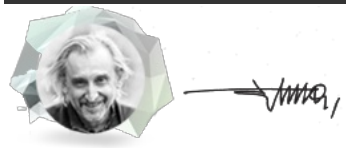

Produkt:
Baumschutzrost Giro
Katalognummer: **11.065**
Designer: Tomasz Szpytma

In Übereinstimmung mit dem polnischen Gesetz über das Urheberrecht und verwandte Rechte vom 04.02.1994 (Amtsblatt Gesetzblatt Nr. 24, Pos. 83, berichtigt: Gesetzblatt Nr. 43, Pos. 170) und in der EU-Urheberrechtsgesetzgebung einschließlich aller EU-Richtlinien und -Verordnungen zum Urheberrecht Urheberrecht, behält sich die Firma Zano Mirosław Zarotynski das Urheberrecht an Zeichnungen, Beschreibungen, 3D-Modellen, Renderings, Grafiken, Inhalten von Angeboten, Anhängen zu Angeboten und allen anderen Dokumenten vor. Der Inhalt ist das geistige Eigentum der Firma ZANO Miroslaw Zarotinski Gesellschaft. Die Verwendung von Ideen des Autors, Lösungen, Kopieren, Verbreitung von Fotos, Grafiken oder Fragmenten von Grafiken, beschreibenden Texten, zu Gewinnzwecken, ohne die Erlaubnis des Urhebers - der Firma ZANO Mirosław Zarotynski - ist verboten und stellt eine Urheberrechtsverletzung Urheberrechtsverletzung dar und ist strafbar.